

1 COBERTURA UBS  
ESCALA 1 : 125

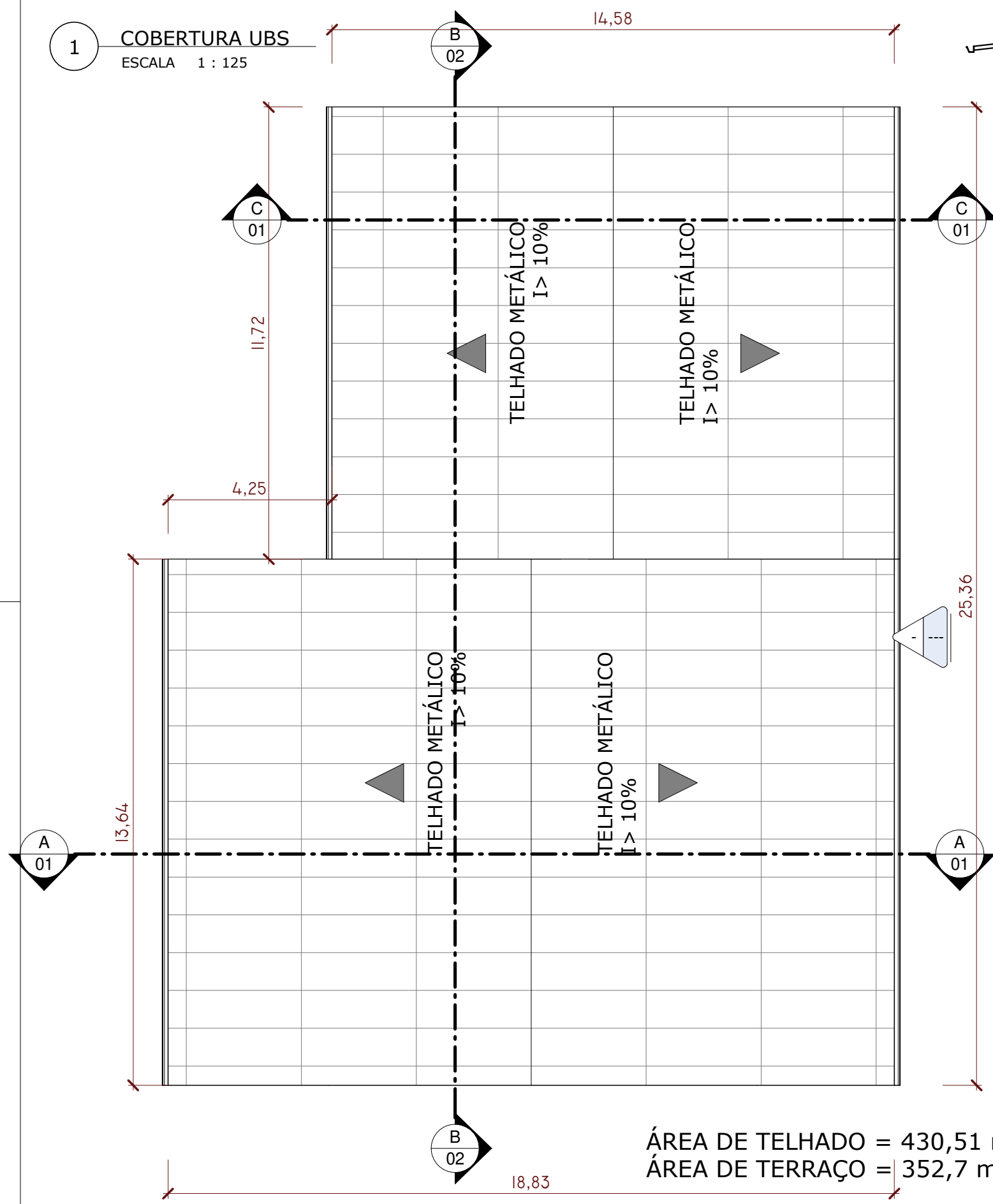

ÁREA DE TELHADO = 430,51 m<sup>2</sup>  
ÁREA DE TERRAÇO = 352,7 m<sup>2</sup>

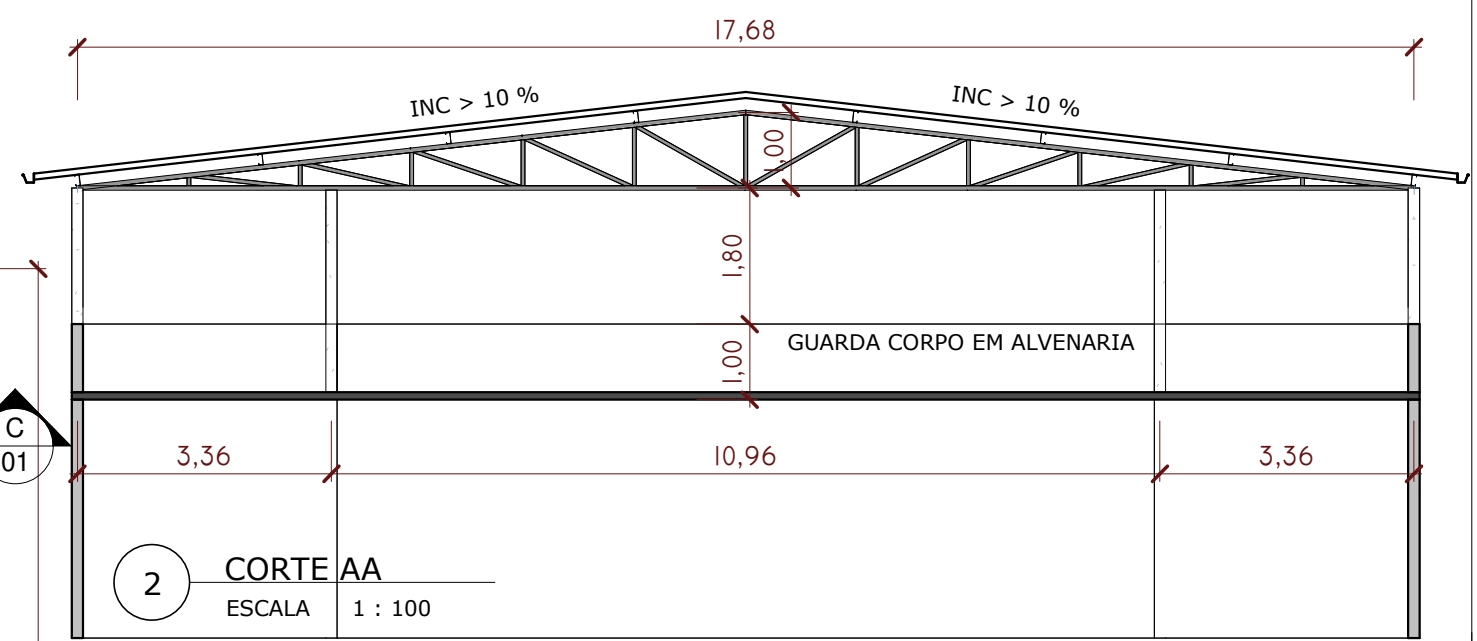

2 CORTE AA  
ESCALA 1 : 100

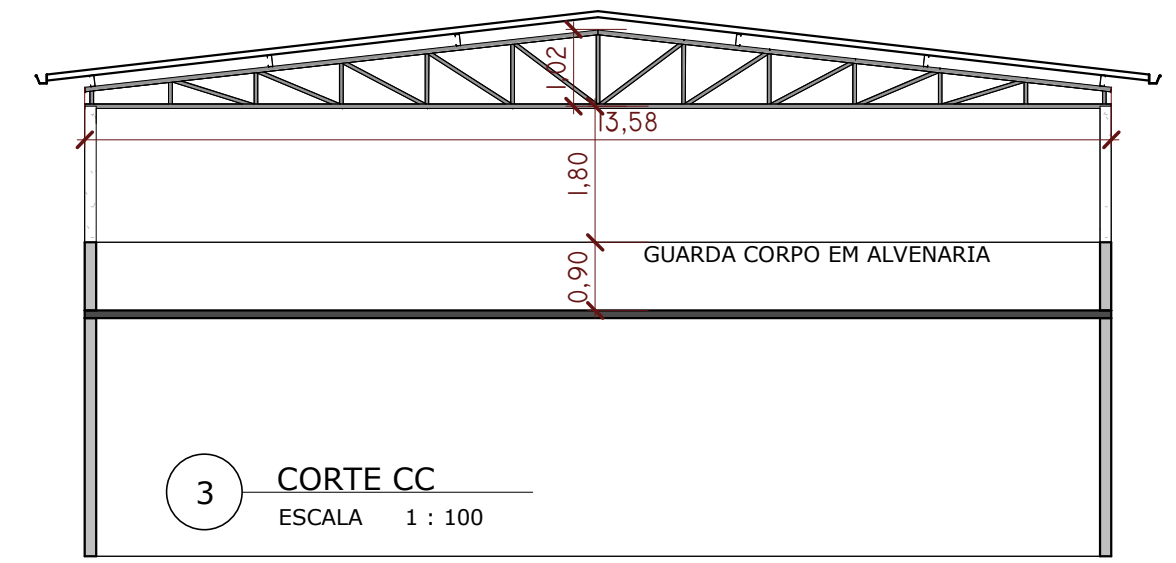

3 CORTE CC  
ESCALA 1 : 100



OBRA: TERRAÇO UBS JOSÉ COELHO LEAL	
CLIENTE: PREFEITURA MUNICIPAL DE DIVINO/MG	
PREFEITO MUNICIPAL - MAURI VENTURA DO CARMO	
ENDEREÇO: ROD MG 265, CENTRO, DIVINO MG	
DATA: 30/10/2025	Nº DA PRANCHA 01 / 02
AUTOR DO PROJETO: BRUNO MORAIS PARREIRA DA SILVA	
R.T: BRUNO MORAIS PARREIRA DA SILVA	ESCALA: Como indicado
CREA/MG: 245032/D	

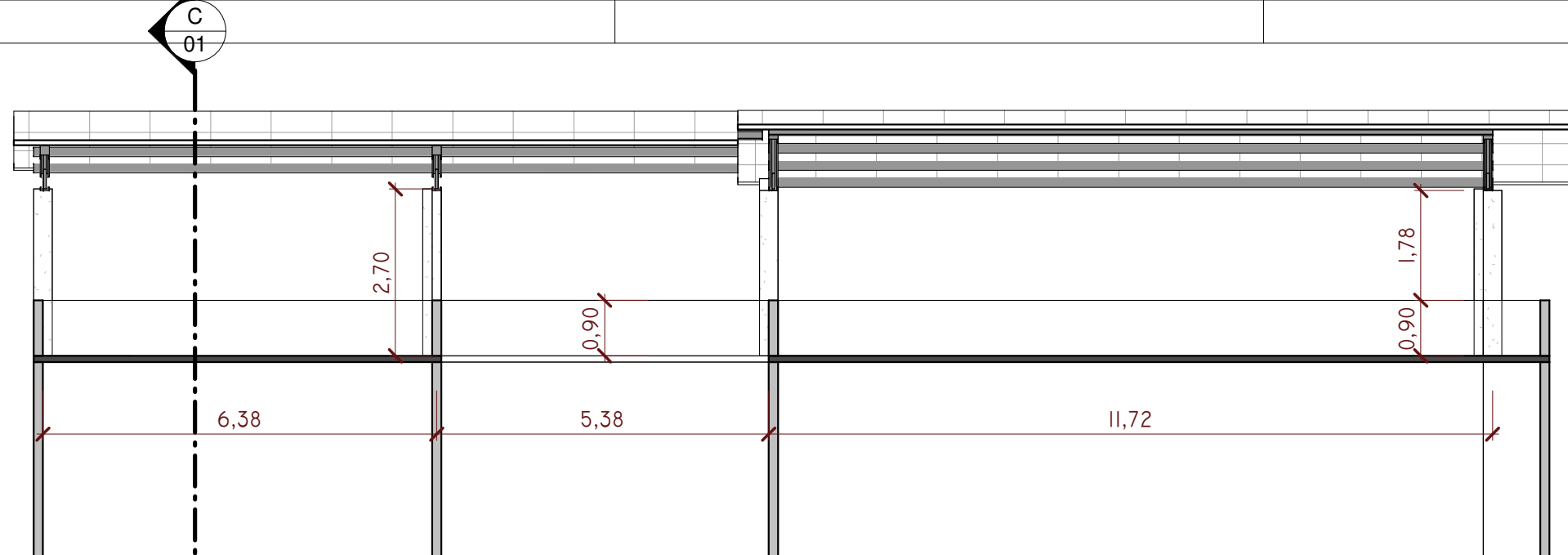

1 CORTE BB  
ESCALA 1 : 100

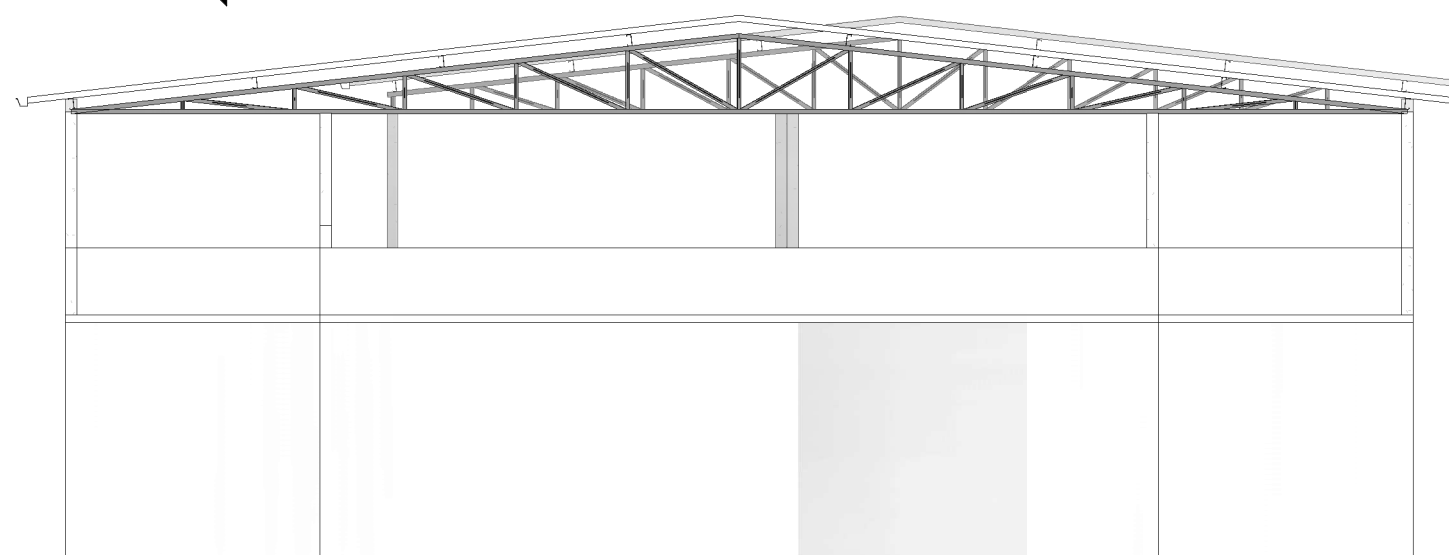

2 Frontal  
ESCALA 1 : 100

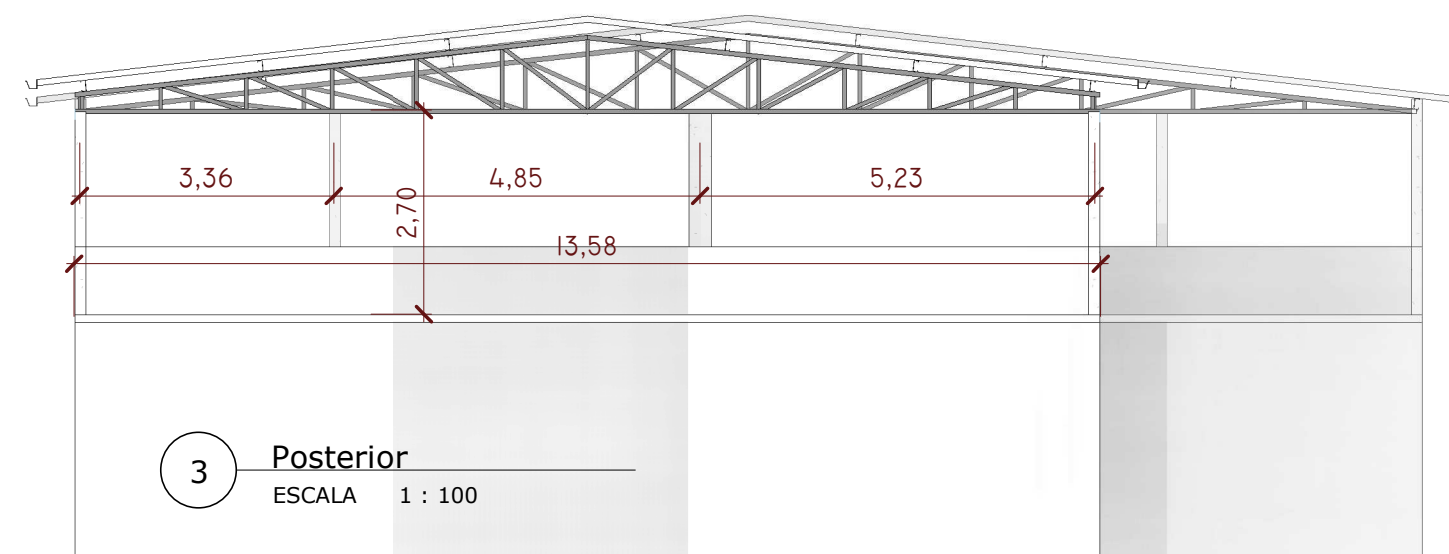

3 Posterior  
ESCALA 1 : 100

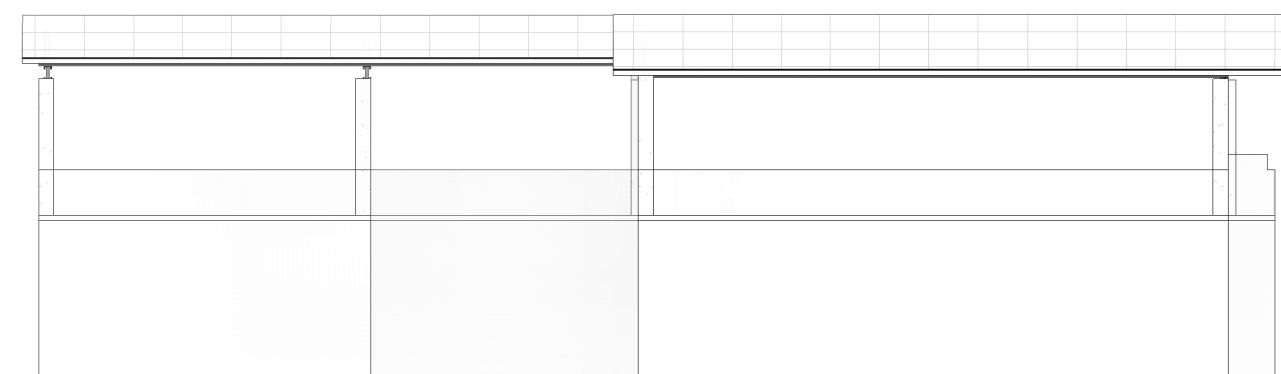

4 Esquerda  
ESCALA 1 : 150

	OBRA: TERRAÇO UBS JOSÉ COELHO LEAL	
	CLIENTE: PREFEITURA MUNICIPAL DE DIVINO/MG	
	PREFEITO MUNICIPAL - MAURI VENTURA DO CARMO	
	ENDEREÇO: ROD MG 265, CENTRO, DIVINO MG	
	DATA: 30/10/2025	Nº DA PRANCHA  02 / 02
AUTOR DO PROJETO: BRUNO MORAIS PARREIRA DA SILVA		
R.T: BRUNO MORAIS PARREIRA DA SILVA		ESCALA: Como indicado
CREA/MG: 245032/D		